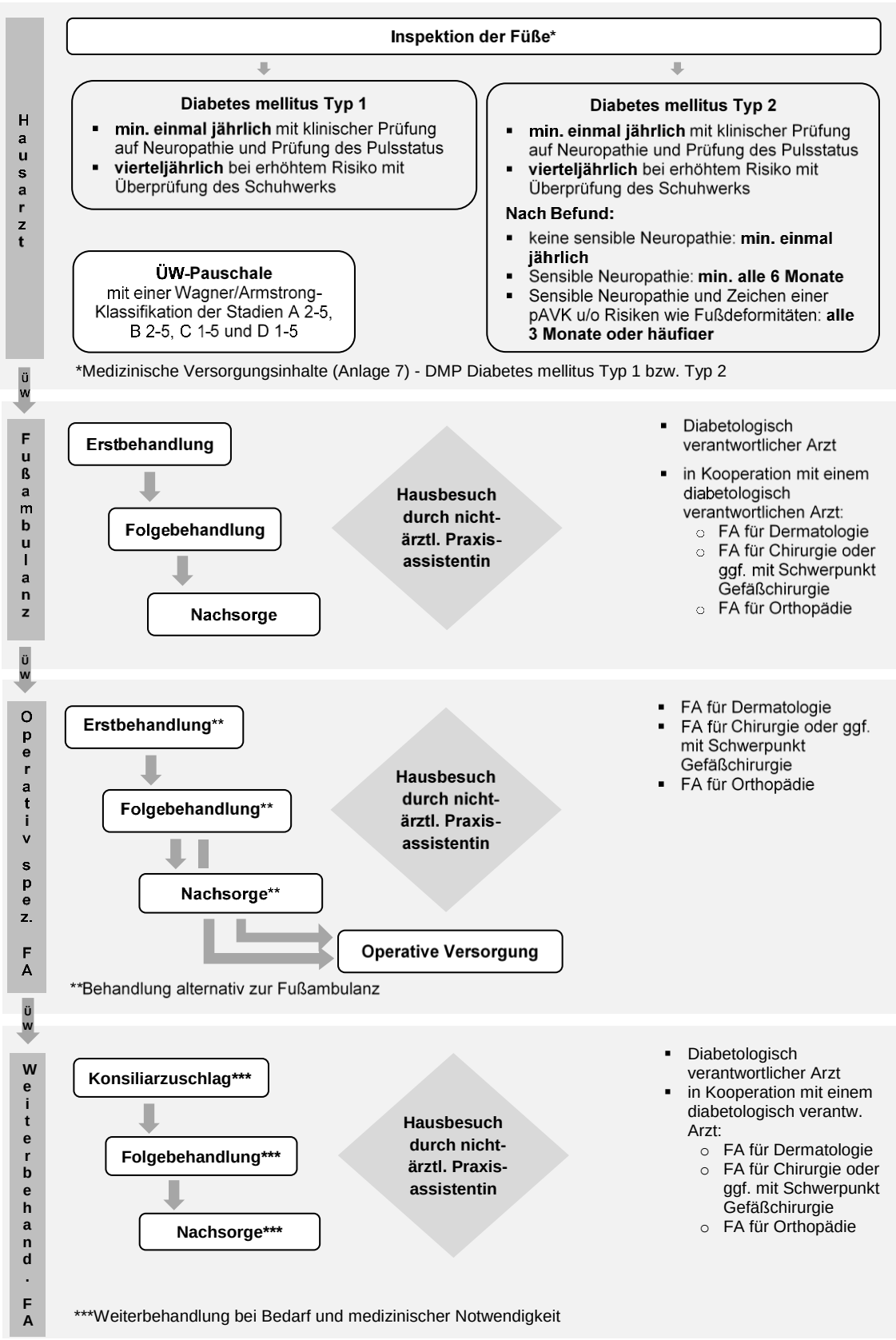
Hausarzt
Inspektion der Füße*
Diabetes mellitus Typ 1
min. einmal jährlich mit klinischer Prüfung auf Neuropathie und Prüfung des Pulsstatus
vierteljährlich bei erhöhtem Risiko mit Überprüfung des Schuhwerks
Diabetes mellitus Typ 2
min. einmal jährlich mit klinischer Prüfung auf Neuropathie und Prüfung des Pulsstatus
vierteljährlich bei erhöhtem Risiko mit Überprüfung des Schuhwerks
Nach Befund:
keine sensible Neuropathie: min. einmal jährlich
Sensible Neuropathie: min. alle 6 Monate
Sensible Neuropathie und Zeichen einer pAVK u/o Risiken wie Fußdeformitäten: alle 3 Monate oder häufiger
ÜW-Pauschale
mit einer Wagner/Armstrong-Klassifikation der Stadien A 2-5, B 2-5, C 1-5 und D 1-5
*Medizinische Versorgungsinhalte (Anlage 7) - DMP Diabetes mellitus Typ 1 bzw. Typ 2
ü w
Fußambulanz
Erstbehandlung
Folgebehandlung
Nachsorge
Hausbesuch durch nicht-ärztl. Praxis-assistentin
Diabetologisch verantwortlicher Arzt
in Kooperation mit einem diabetologisch verantwortlichen Arzt:
FA für Dermatologie
FA für Chirurgie oder ggf. mit Schwerpunkt Gefäßchirurgie
FA für Orthopädie
ü w
Operativ spez. FA
Erstbehandlung**
Folgebehandlung**
Nachsorge**
Operative Versorgung
Hausbesuch durch nicht-ärztl. Praxis-assistentin
FA für Dermatologie
FA für Chirurgie oder ggf. mit Schwerpunkt Gefäßchirurgie
FA für Orthopädie
**Behandlung alternativ zur Fußambulanz
ü w
Weiterbehand. FA
Konsiliarzuschlag***
Folgebehandlung***
Nachsorge***
Hausbesuch durch nicht-ärztl. Praxis-assistentin
Diabetologisch verantwortlicher Arzt
in Kooperation mit einem diabetologisch verantw. Arzt:
FA für Dermatologie
FA für Chirurgie oder ggf. mit Schwerpunkt Gefäßchirurgie
FA für Orthopädie
***Weiterbehandlung bei Bedarf und medizinischer Notwendigkeit